

(物件番号1) 位置図

奈良市法蓮町986番34号ほか3筆 旧宿舍第3号

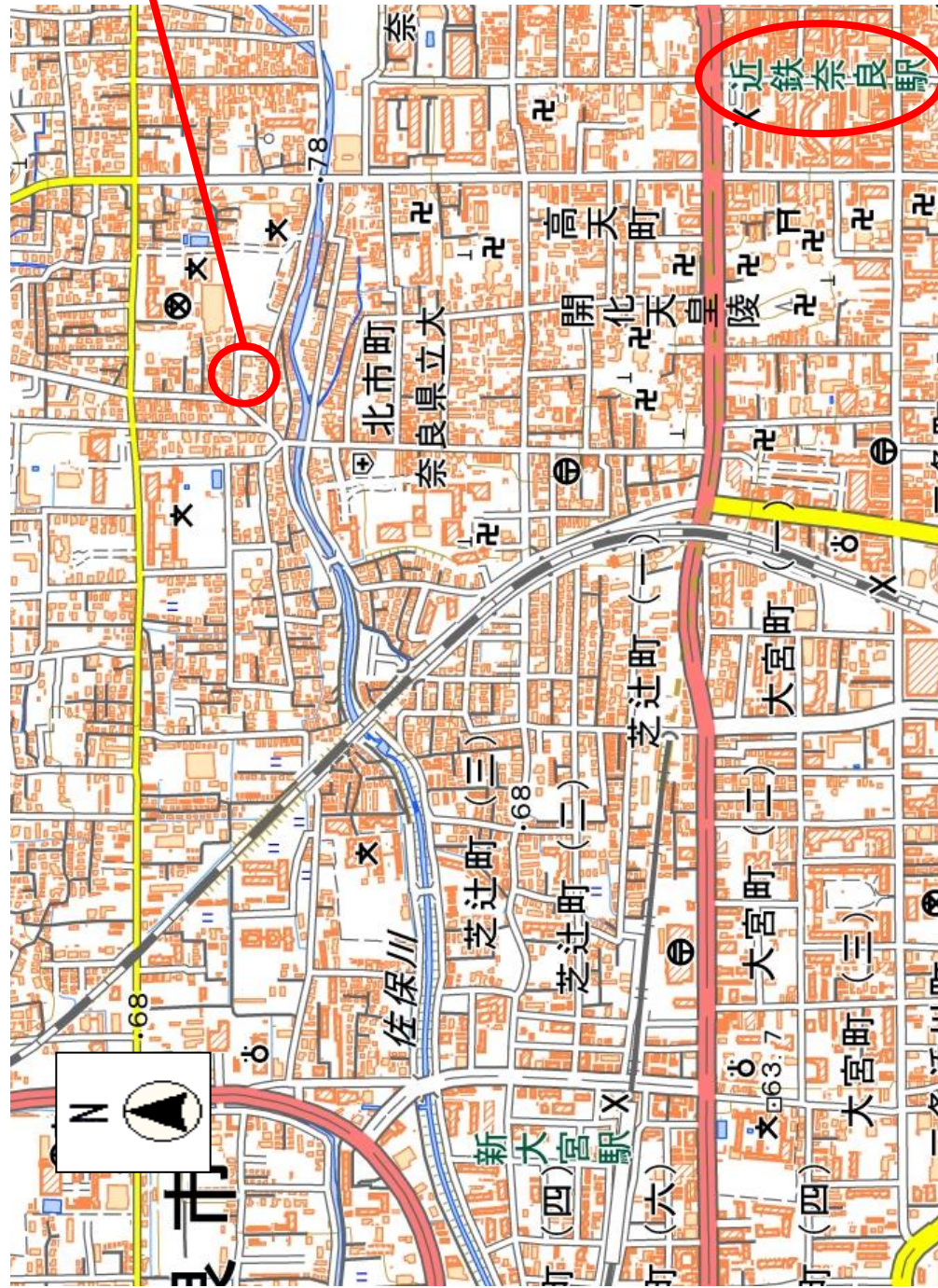

物件南側道路 固定資産税路線価 81,900円/㎡

対象物件

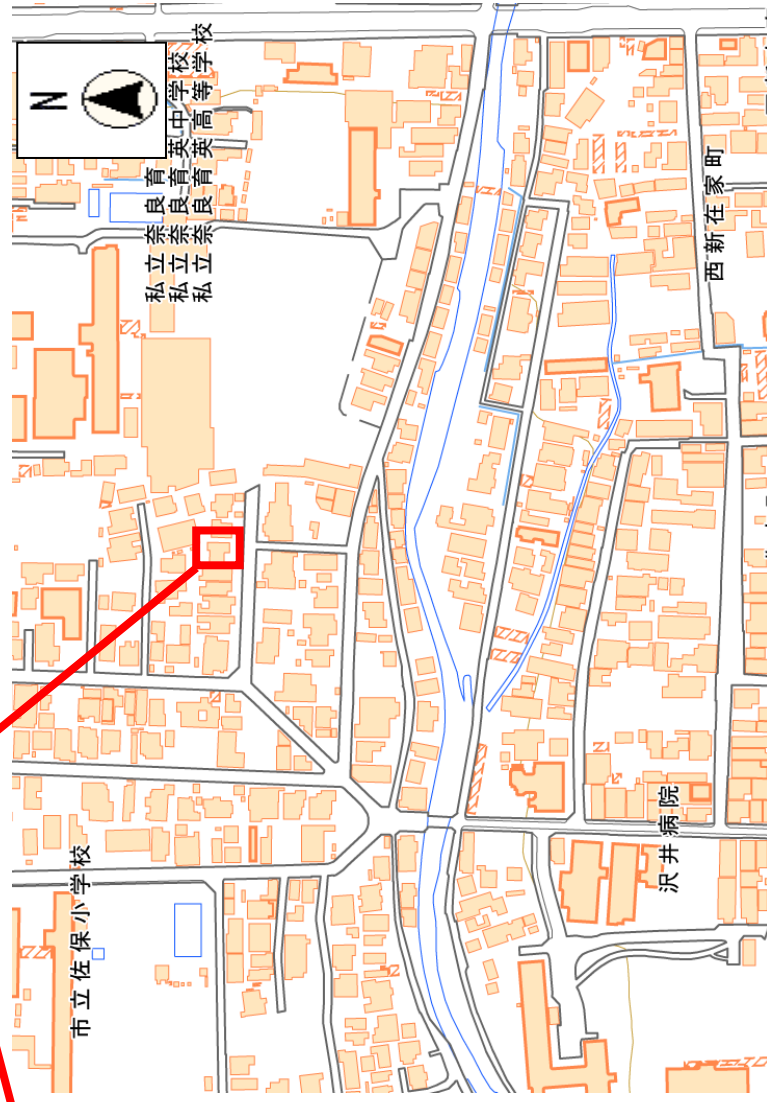

(注意)

当該図面は入札希望者が物件の概要を把握するための参考資料であり、敷地境界線や縮尺等は正確ではありません。

出典：この地図は国土地理院タイルを加工して作成したものです。

(物件番号1) 地積測量図

奈良市法蓮町986番34ほか3筆 旧宿舍第3号

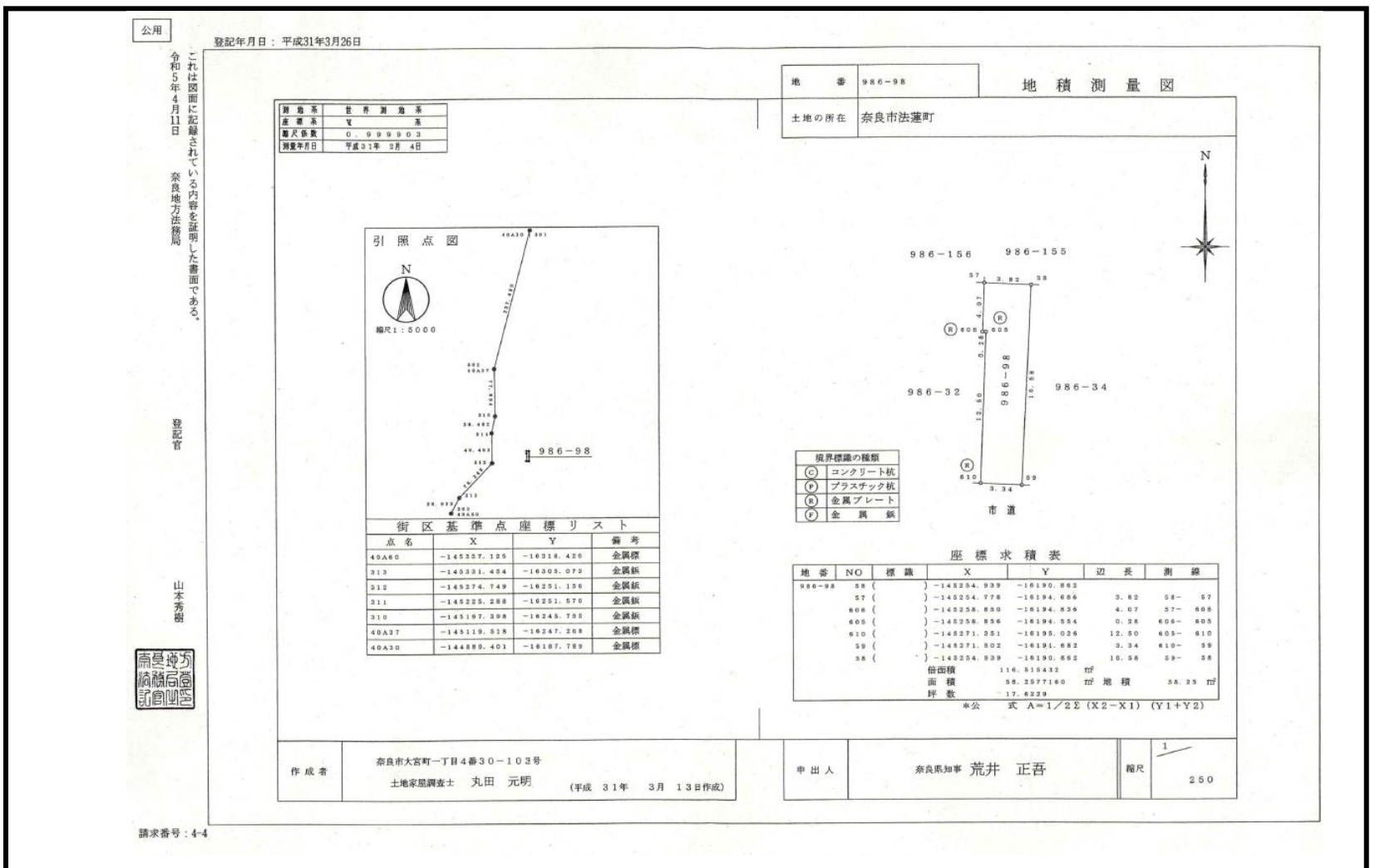
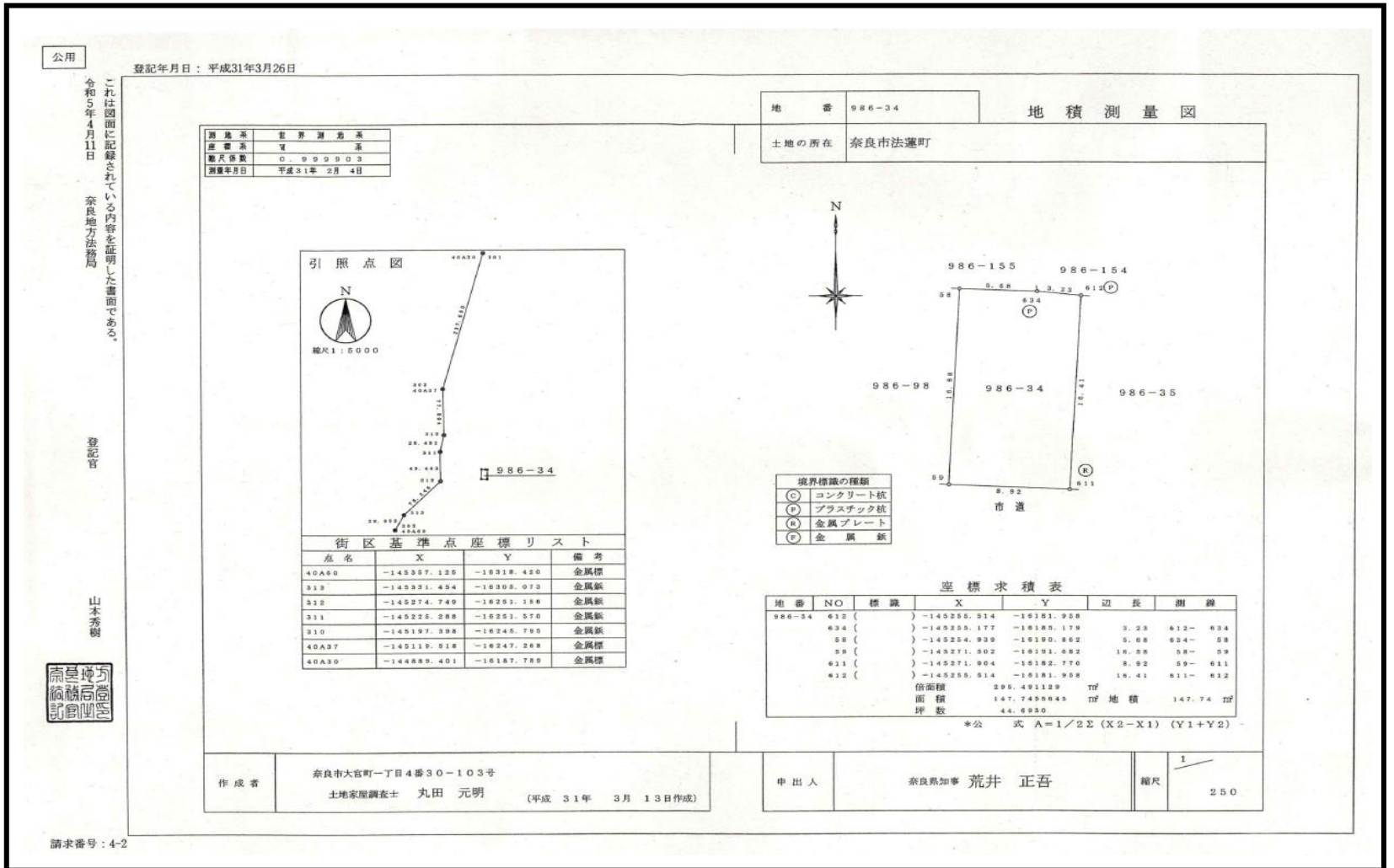

注：当該図面は参考資料であり、縮尺等は正確ではありません。

(物件番号 1) 地積測量図

奈良市法蓮町986番34ほか 3筆 旧宿舍第3号

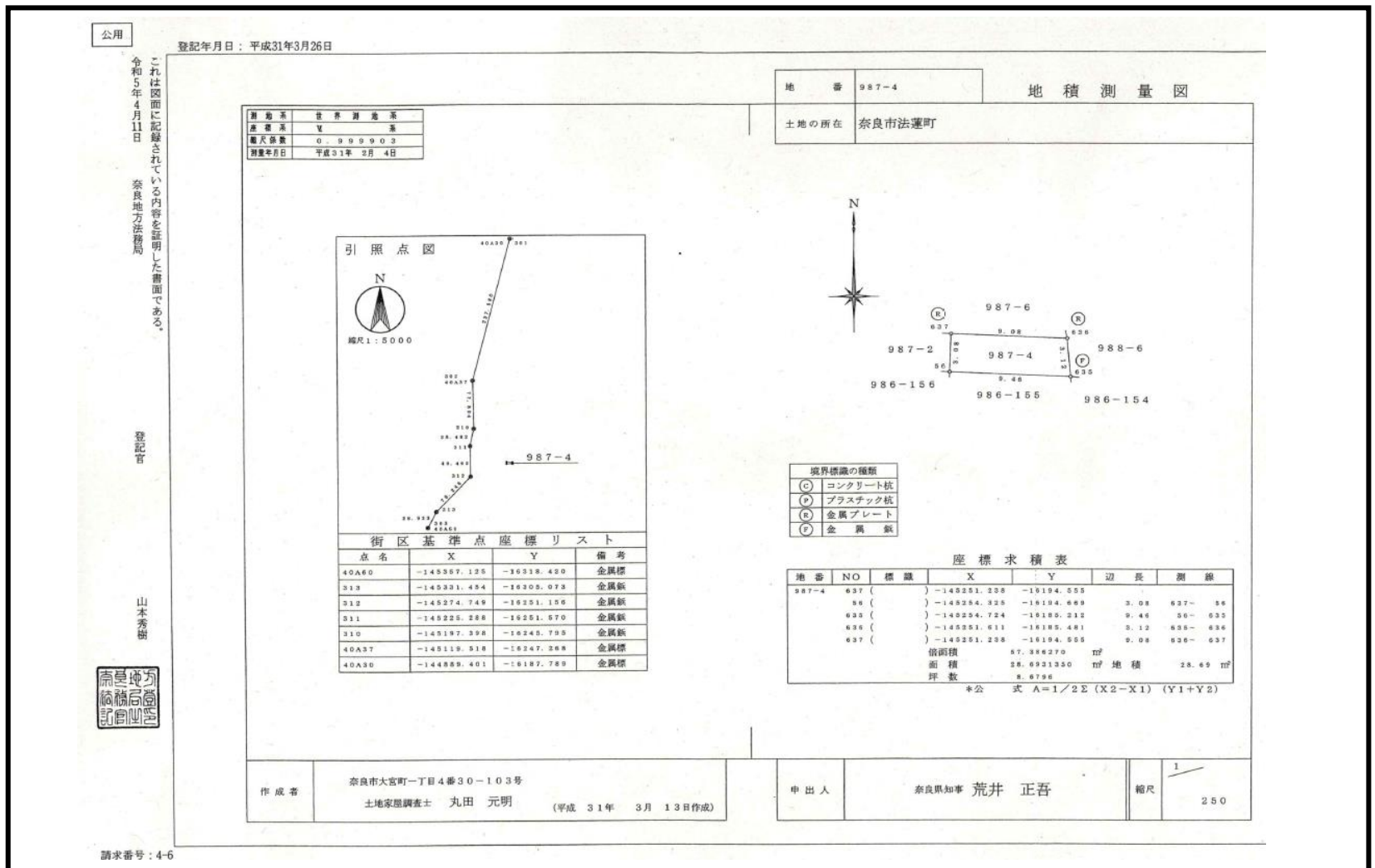
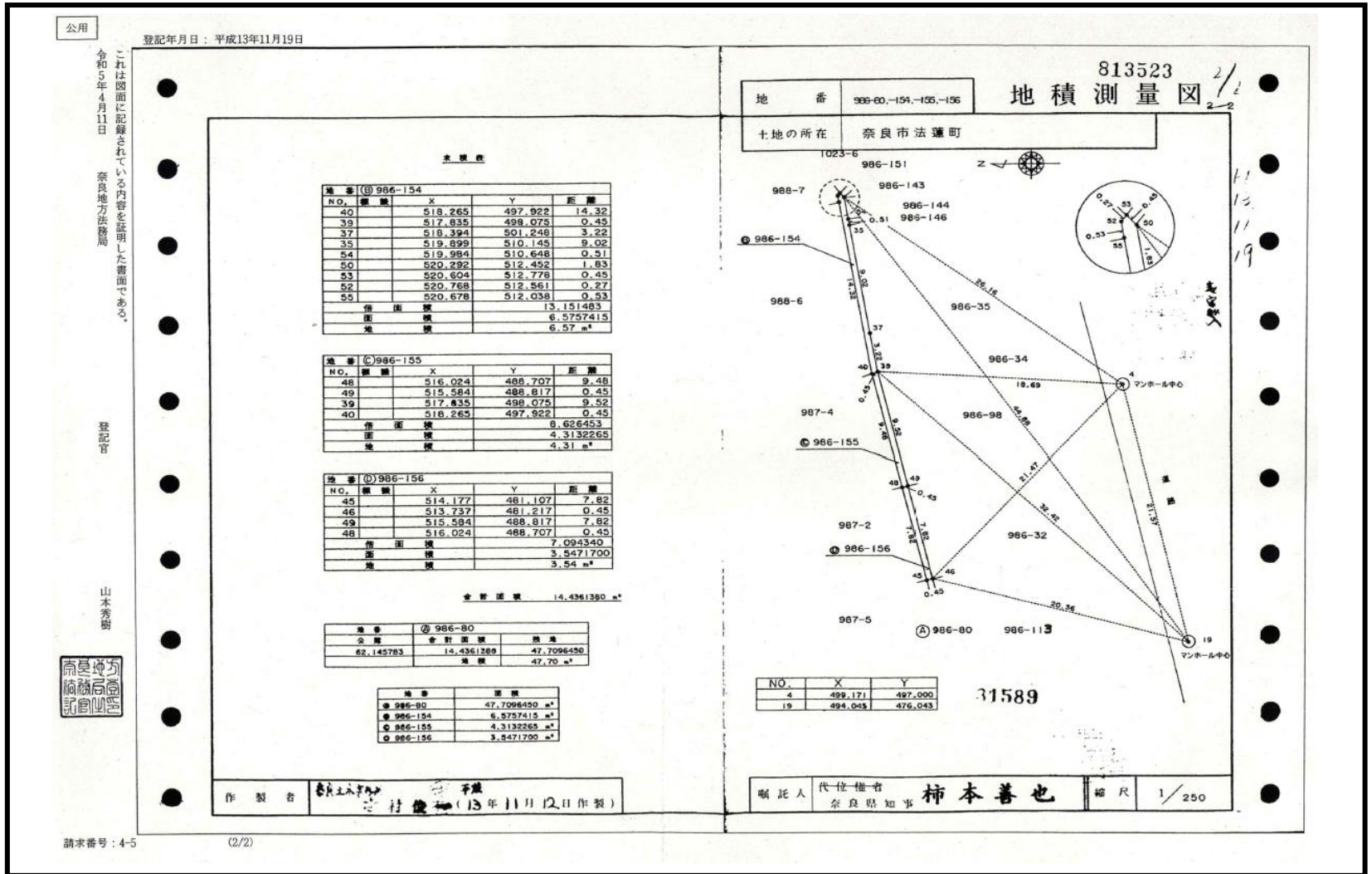

注：当該図面は参考資料であり、縮尺等は正確ではありません。

(物件番号1) 建物図面

奈良市法蓮町986番34ほか3筆 旧宿舍第3号

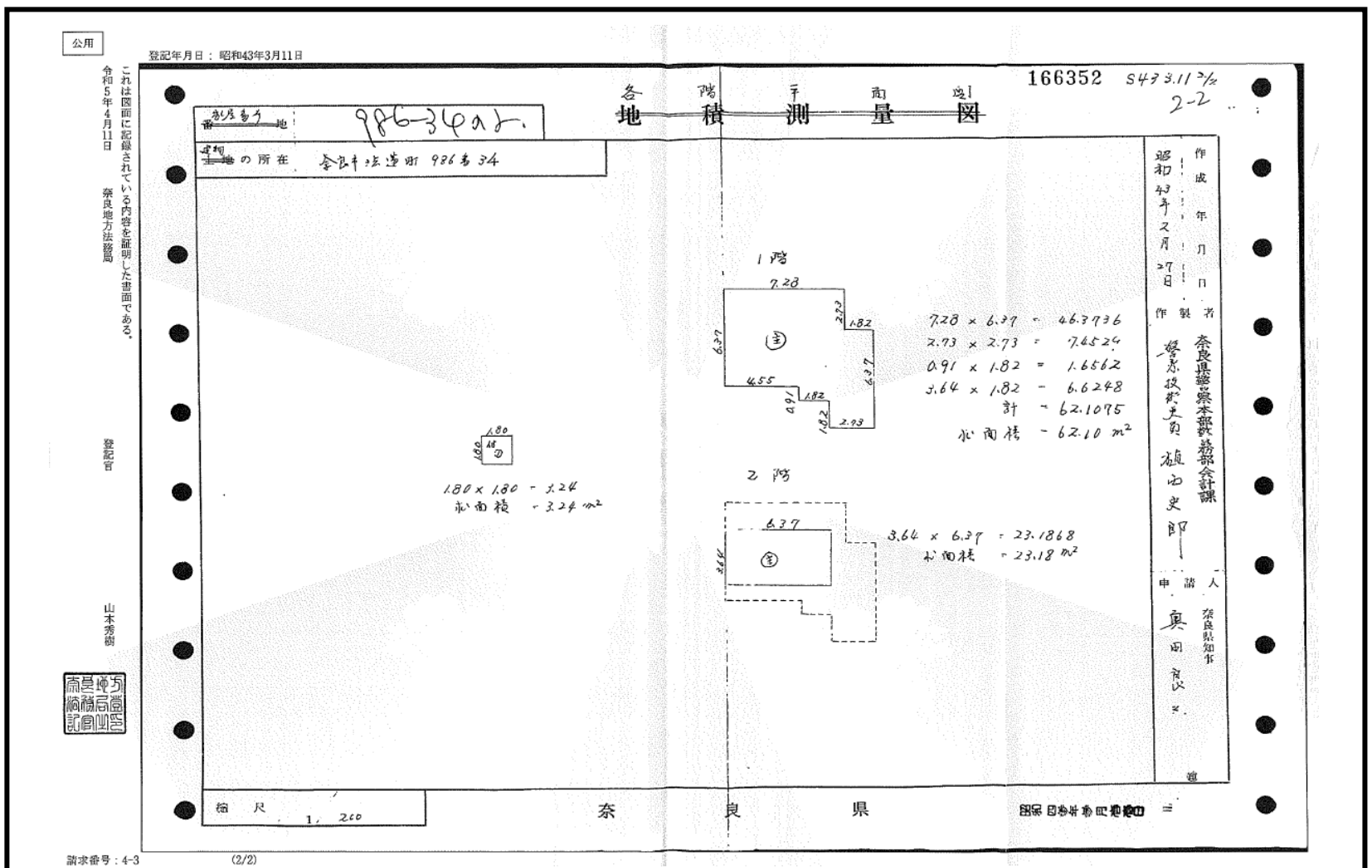
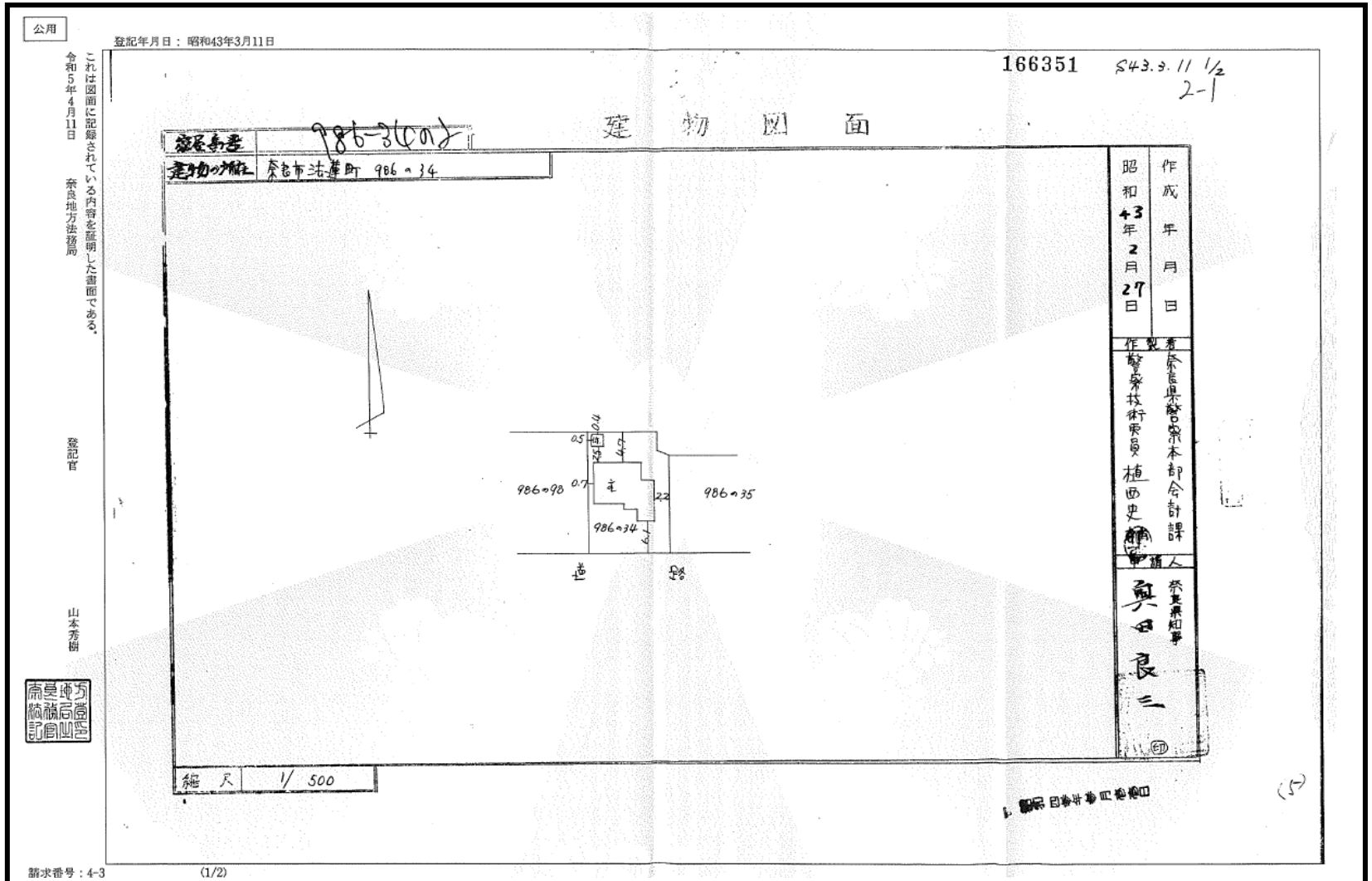

注：当該図面は参考資料であり、縮尺等は正確ではありません。

(物件番号1) 写真

奈良市法蓮町986番34ほか3筆 旧宿舎第3号

東より撮影



南側より撮影

